Felge, 6 J x 10, 5 x 112, ET-4 750 kg

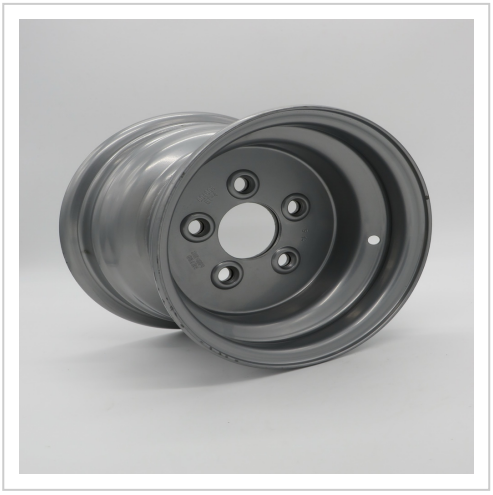

Artikelnummer 11895

Gewicht 6.55kg

Produktbeschreibung

Felge 6 J x 10 H2 Lochkreis 5 x 112 ET -4 Tragkraft 750 kg passend zu Reifen 195/55 R10 C

Bezeichnung	Wert
Eigengewicht (kg)	6.55

Weitere Bilder